

瑞草区郡家族センター

8月

プログラム

案内



서초구가족센터
SEOCHOGU FAMILY CENTER

プログラム案内順序

- ★ 瑞草区家族センター(方背センター)
- ★ 外部活動
- ★ 1センター(相談センター)
- ★ 2センター (共同育児分かち合い空間)
- ★ 3センター (瑞草ママヒーリングセンター)
- ★ 常時プログラム

※プログラムの実施場所によるご案内



瑞草区家族センター(方背センター)

家族皆ポドウム事業

一人親自助会 私あなたポドウム

日時 8/29(土) 19:00~21:00

場所 方背本部 4階 教育室

対象 一人親

内容 100歳時代 生涯設計教育

お問合せ 070-7436-2420(ソンミョン)

祖父母支援事業

熟年育児マスタークラス

日時 8/18(月), 28(木) 10:00~12:00

場所 方背本部 4階 教育室

対象 4~7歳 孫を扶養している祖父母

内容 養育教育, 遊び実習, お出掛け

お問合せ 070-7477-2408(キムジナ)

普通の家族

ちりも積もれば山となるまで

日時 毎週 金 19:00~21:00

場所 方背本部 4階 教育室

対象 一人親, 祖父母孫及び脆弱危機家庭

内容 経済遊び教育実施

お問合せ 070-7477-2612(イジュヒョン)

多文化家族成長支援

グローバルオーラチェムバー

日時 毎週 火, 水, 木 15:00~20:00
*曜日ごとに時間が異なります

場所 方背本部 4階 開かれた空間

対象 多文化の児童 15名

内容 フルト, バイオリン, チェロレッスン

お問合せ 070-7477-2404(パクスルギ)



瑞草区家族センター(方背センター)

多文化家族成長支援

グローバルアンサンブル

日時 毎週木 10:00~11:30/15:00~16:00

場所 方背本部 4階 開かれた空間

対象 多文化の父母 5名

内容 フルト, バイオリン 1:1 レッスン

お問合せ 070-7477-2404(パクスルギ)

家族愛の日

訪ねていく家族愛の日

日時 未定

場所 未定

対象 瑞草区内の企業及び機関

内容 訪ねていく家族愛の日

お問合せ 070-7477-2406(ソハウ)

皆一緒にステップアップ°

(一緒にする愛の畑)

皆一緒にステップアップ°

日時 毎週水, 金 10:00-12:00 (8/8まで)

場所 方背本部 4階 教育室

対象 韓国居住2年以上の結婚移民者

内容 多文化理解教育講師養成課程

お問合せ 070-7477-2406(ソハウ)

レディトゥ瑞草

就業特別講義プログラム

日時 8/20, 22, 25, 27, 29 10:00-12:00

場所 方背本部 4階 教育室

対象 結婚移民者

内容 結婚移民者就業準備のための特講プログラム

お問合せ 070-7456-2415(ジョンイエソン)



瑞草区家族センター(方背センター)

韓国語教育

初級クラス

日時 毎週火, 木10:00-12:00
(8/19から)

場所 オンライン(zoom)

対象 結婚移民者及び外国人

内容 初級韓国語教育

中級クラス

日時 毎週月, 水10:00-12:00
(8/18から)

場所 オンライン(zoom)

対象 結婚移民者及び外国人

内容 中級韓国語教育

トピッククラス

日時 毎週火, 木10:00-12:30
(8/19から)

場所 オンライン(zoom)

対象 結婚移民者及び外国人

内容 トピック2 準備教育

会話クラス

日時 毎週火, 木13:30-15:30
(8/19から)

場所 方背本部4階 教育室

対象 結婚移民者及び外国人

内容 韓国語会話教育

夜間クラス

日時 毎週火, 木16:00-17:00
(8/19から)

場所 方背本部4階 教育室

対象 6~8歳 多文化の児童

内容 ホーダーメート型韓国語教育

お問い合わせ 070-7456-2415(ジョンイェスン)



瑞草区家族センター(方背センター)

家族相談支援事業

全父母パッケージ

日時 8/23(土) 13:00-17:30

場所 方背本部 4階 教育室、開かれた空間

対象 思春期の子供を養育している親

内容 思春期の親オーダーメイド型教育実施

お問合せ 070-7436-2422(ノイジユ)

乳児専担アイトルホム支援事業

乳児専担トルホミ特化教育

日時 8/9(土) 9:00~18:00

場所 方背本部 4階 教育室

対象 女性家族部アイトルホミ

内容 乳児安全管理,基本ケア,遊び活動など

お問合せ 070-7477-2411(イハヨン)

多文化家族 初期定着支援

皆一緒に ミツミ

日時 8/26(火) 10:00~14:00

場所 未定

対象 結婚移民者, 多文化家族

内容 未定

お問合せ 070-7436-2012(キムユナ)



外部活動

ホトウム家族ノルテ

涼しい夏 プールに行こう

日時 8/9(土) 午前
場所 ヤンジェチョンプール
対象 脆弱・危機ケース家庭 10家庭 20名
内容 ヤンジェチョンプールにお出掛け
お問合せ 070-7477-2408(キムジナ)

普通の家族

ちりも積もれば山となるまで

日時 8/23(土) 11:00~13:00
場所 紙幣博物館
対象 一人親, 祖父母孫及び脆弱危機家庭
内容 紙幣博物館にお出掛け
お問合せ 070-7477-2612(イジュホン)

タハナ

(皆一緒に一つになる瑞草)

国家別文化理解教育, 認識改善人形劇

日時 機関別に異なります
場所 オリニチブ, 幼稚園, 小学校など
対象 申込機関の児童, 教師など
内容 多文化理解教育及び人形劇
お問合せ 070-7477-2406(ソハウン)

瑞草アイドルホミ支援事業

瑞草アイドルホミ・119アイドルホミ 3次 補習教育

日時 8/30(土) 10:00~12:00
場所 韓国鑑定評価士協会
対象 瑞草アイドルホミ・119アイドルホミ
内容 専門性の為の補習教育(性平等)
お問合せ 070-7461-9764(イクリム)

外部活動

瑞草 孫トルホミ 支援事業

瑞草 孫トルホミ養成教育

日時 8/18(月)~8/22(金)10:00~17:00(※ 曜日別に時間が異なります)

場所 韓国鑑定評価士協会 地下の大講堂

対象 生後2~23ヶ月の孫をケアしている祖父母(※ 3代全員が瑞草に居住)

内容 孫のケアのための祖父母教育(※ 22時間 履修必須)

お問合せ 070-7477-2413(ソイサク)



1センター(相談センター)

家族相談支援事業

相談スーパービジョン

日時 8/21(木) 9:30-11:30

場所 非対面オンライン スーム/ 良才センター

対象 委嘱カウンセラー

内容 スーパービジョンによるカウンセラー

お問合せ 070-7436-2422(ノフイジュ)

相談ケース会議

日時 8/21(木) 11:30-12:30

場所 非対面オンライン スーム/ 良才センター

対象 委嘱カウンセラー

内容 ケースの共有によるカウンセラー力量強化

お問合せ 070-7436-2422(ノフイジュ)



2センター(共同育児分かち合い空間)

二重言語教育支援事業

二重言語直接学習 言語2つ, 幸せ2倍 日本語

日時 毎週 月曜日 16:00~17:30

場所 瑞草区共同育児分かち合い空間 会議室

対象 多文化家族の児童 (日本語)

内容 日本語 初級クラス運営

二重言語直接学習 言語2つ, 幸せ2倍 ロシア語

日時 毎週 月曜日 17:30~19:00

場所 瑞草区共同育児分かち合い空間 会議室

対象 多文化家族の児童 (ロシア語圏)

内容 ロシア語 初級クラス運営

二重言語直接学習 言語2つ, 幸せ2倍 スペイン語

日時 毎週 土曜日 10:30~12:00

場所 瑞草区共同育児分かち合い空間 会議室

対象 多文化家族の児童 (スペイン語圏)

内容 スペイン語 初級クラス運営

二重言語 父母・家族コーチング ‘IBK銀行 アートキャンプ’

日時 8/12(火)~8/14(木) 2泊3日

場所 忠州市

対象 多文化家族の子供 小4年生~6年生

内容 アートプログラムを通しての二重言語向上

お問合せ 070-7436-2013(マルリン)



2センター(共同育児分かち合い空間)

養育者 常時プログラム

デジタル時代, 利口な親になる!

日時 8/6, 27 (水) 10:30~12:00, 8/13, 20(水) 19:30~21:00

場所 瑞草区共同育児分かち合い空間 会議室

対象 瑞草区居住の養育者

内容 児童スマートフォン/YouTube/ゲームについてのガイドライン, メディアとの健康な関係向上教育

お問合せ 02-6919-9748(キムタスル)

養育者-児童 常時プログラム

コミュニケーション 探検隊!

日時 毎週 金 16:30-18:30 *8/22(金) 19:30~20:30

場所 瑞草区共同育児分かち合い空間 遊び空間

対象 瑞草区居住の養育者及び児童

内容 児童の言語発達, コミュニケーション向上関連教育, 発表活動, ボードゲーム実施

お問合せ 02-6919-9748(キムタスル)



2センター(共同育児分かち合い空間)

父親育児活性化支援事業

[瑞草ヒーリングダディ] “パパも初めてだから: ハラパパの育児ロード”

日時 8月中に実施予定

場所 場所は協議中

対象 瑞草区居住の男性養育者

内容 インフルエンサーハラパパ(ユーチューブ_doitbubu, インスタ_hara_papa)と一緒にする
子供との関係及び旅行ノウハウ、トークタイム

お問合せ 02-6919-9750(イグンジュン)

[瑞草フレンジーダディ] “パパと一緒にする星夜昆虫旅行”

日時 8月中に実施予定

場所 場所は協議中

対象 瑞草区居住の男性養育者及び児童

内容 夜に活動する昆虫観察または採集教育

お問合せ 02-6919-9750(イグンジュン)



2センター(共同育児分かち合い空間)

パパの育児活性化支援事業

[瑞草フレンドデー] “スーパーマンではなくリアルパパで生きる, パパ役割教育”

日時 8/25(月) 19:30~21:00

場所 瑞草区共同育児分かち合い空間 会議室

対象 瑞草区居住の育児休暇中または予定男性養育者

内容 パパの役割, アイデェンティイ, 生活のリズム(ウオラベル)捜しグート(再起動)クラス

お問合せ 02-6919-9750(イグンジュン)

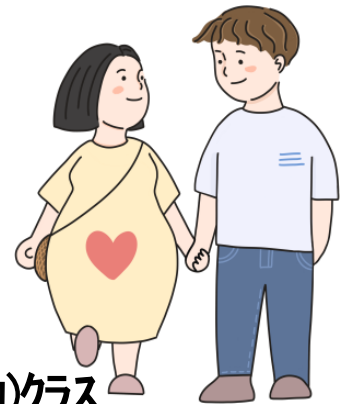

3センター(瑞草ママヒーリングセンター)

二重言語 直接学習

言語が2つ, 幸せ2倍 ベトナム語

日時 毎週 金 16:00~17:30

場所 瑞草ママヒーリングセンター

対象 多文化家族の児童(ベトナム)

内容 ベトナム語 初級クラス運営

お問合せ 070-7436-2013(マルリン)



3センター(瑞草ママヒーリングセンター)

M(Mommy)-DAY

一口世界旅行

日時 8/13(水) 10:30~12:30
場所 瑞草ママヒーリングセンター
対象 瑞草区内居住のお母さん
内容 バスクチーズケーキ作り
お問合せ 070-7436-2011(チエホジン)

料理プログラム

日時 8/20(水) 10:30~12:30
場所 瑞草ママヒーリングセンター
対象 瑞草区内居住のお母さん
内容 お母さん対象料理プログラム
お問合せ 070-7436-2011(チエホジン)

私に染まる

日時 毎週 月 10:30~12:30
場所 瑞草ママヒーリングセンター
対象 瑞草区内居住のお母さん
内容 お母さん対象美術プログラム
お問合せ 070-7436-2011(チエホジン)

ママの手レシビ°

日時 8/27(水) 10:30~12:30
場所 瑞草ママヒーリングセンター
対象 瑞草区内居住のお母さん
内容 チーズポテトホットック&バナナシード
プリン作り
お問合せ 070-7436-2011(チエホジン)

3センター(瑞草ママヒーリングセンター)

P(parents)-DAY

父母教育(未定)

日時 毎週 火曜日 10:30~12:30
場所 瑞草ママヒーリングセンター
対象 瑞草区内居住のお母さん
内容 父母教育プログラム
お問合せ 070-7436-2011(チエホジン)

父母教育(未定)

日時 毎週 木曜日 10:30~12:30
場所 瑞草ママヒーリングセンター
対象 瑞草区内居住のお母さん
内容 父母教育プログラム
お問合せ 070-7436-2011(チエホジン)

D(Daddy)-Day

パパ-子供プログラム

日時 8/23(土) 10:00~12:00
場所 瑞草ママヒーリングセンター
対象 瑞草区内居住のお父さん-子供
内容 お父さん-子供対象プログラム
お問合せ 070-7436-2011(チエホジン)

F(Family)-Day

パジャマパーティー

日時 8/21(木)
場所 瑞草ママヒーリングセンター
対象 瑞草区内居住の父母-子供
内容 父母-子供対象プログラム
お問合せ 070-7436-2011(チエホジン)



常時募集プログラム

事業名	プログラム	内容	対象	申込方法	お問合せ番号
韓国語教育	成人韓国語	初級クラス, 中級クラス, トピッククラス 会話クラス	結婚移民者, 外国人, 留学生 など	電話 申込後 グーグル フォーム 提出	070-7456-2415 (ジョンイエソン)
タハナ	多文化理解教育, 多文化認識改善 人形劇	国家別文化理解教育 及び人形劇	機関(幼稚園, 小学校など)	電話 申込後 グーグル フォーム 提出	070-7477-2406 (ソハウ)
多文化家族の 子供言語発達 支援事業	言語発達 支援	言語評価, 言語促進 教育, 父母相談 及び教育	12歳以下 多文化家族 の子供	電話, 来訪	070-7436-2423 (ホミジン)
常時相談	家族相談 支援事業	個人, 夫婦/家族 相談 *6回 無料支援	相談を希望 される どなたでも	電話	070-7477-2410 (金ジョンウム)
結婚移民者 通訳翻訳 サービス支援	通訳・翻訳 サービス支援	通訳, 翻訳, 情報提供	結婚移民者 多文化家族, 外国人家族, 関連機関 など	電話, 来訪 イメール	070-7436-2012 (金ユナ)
瑞草一緒に ケア相互扶助	相互扶助 グループ活動	ケア, 共同活動, シェア・コミュニケーション 活動実施 ※3家庭以上 1グループ形成	相互扶助活動に 関心がある 瑞草区居住の 養育者及び児童	電話, イメール	02-6919-9748 (金タスル)



瑞草区家族センターが 気になります!

seochohfsc



瑞草家族センター(本部)
:家族教育, 家族文化, アドボカドム

☎02-576-2851~4

seochohfsc_1



良才能相談センター(1センター)
:瑞草区家族のための相談/言語発達室

☎070-7477-2410

seochohfsc_2



共同育児分かち合い空間(2セタ)
瑞草区の養育者と児童のための空間

☎02-6919-9748

seochohfsc_3



瑞草マミーリーグセンター(3セタ)
:ママと家族のための休息/文化空間

☎02-573-2010



瑞草区家族センター カカオチャンネル



서초구가족센터
SEOCHOGU FAMILY CENTER

瑞草区家族センター どこに行けばいいですか？

瑞草区家族センター(方背本部)



2号線 **方背駅** 1번1番出口
(エイソンリ薬局 路地の左側)
瑞草区家族センター **4-5階**

1センター(相談センター)



3号線又は新盆唐線
良才駅 9番出口
瑞草文化芸術会館 **2階**

2センター(共同育児分かち合い空間)



3, 7, 9号線 **高速ターミナル駅**
パミエーション **2階**
‘瑞草区開かれた分かち合い空間 ｷﾀﾞ’

3センター(瑞草区マヒーリングセンター)



新盆唐線 **清溪山入り口駅**
1番出口から徒歩15分内谷 SH7'ﾗｸﾞ **3階**
‘マヒーリング’センター’



きらきら

光る 8月のために

蒸し暑い夏、皆さん元気に穏やかに過ごしてでしょうか？
いつでもご家族の幸せと成長を応援する**瑞草区家族センター**です。

8月にも様々なプログラムと
皆様と一緒にする大切な出会いの場を準備しました。
一緒に過ごす時間が暑さも忘れさせてくれる
幸せな思い出になりますように。

プログラムのスケジュールを参考にされ
多くの関心とご参加をお待ちしております。
ご家族の皆様の健康と笑いに満ちた日々をお祈りします。



서초구가족센터
SEOCHOGU FAMILY CENTER